

Joonis: 1

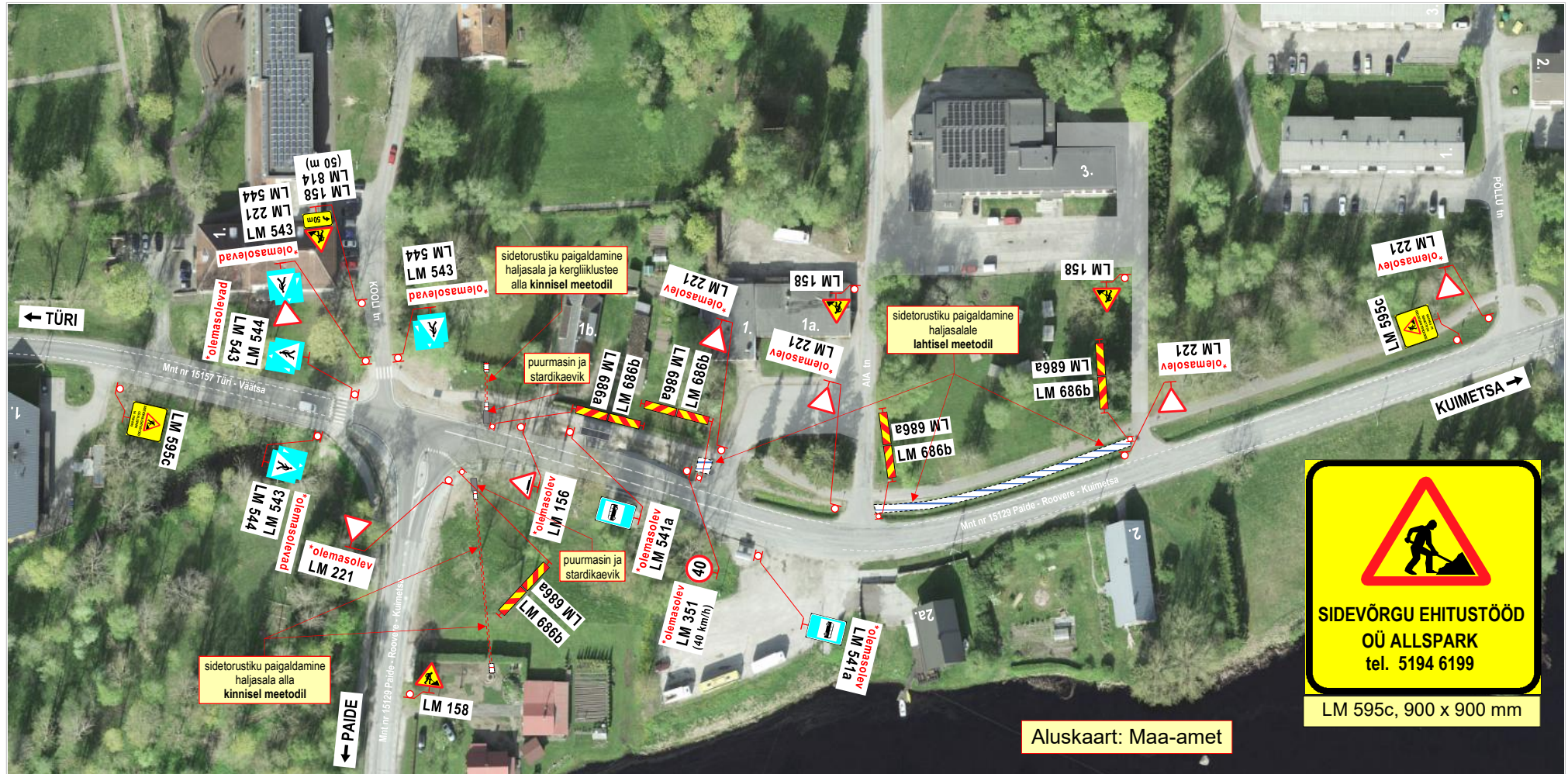

**Märkused:**

- Teostatavad tööd: **side maakaabelliini ehitustööd.**
- Töid teostatakse tee kaitsevööndis, **väljaspool sõiduteed.**  
Tööl kasutatav **ehitustehnika, stardi- ja lõpukaevikud** asuvad **väljaspool kergliiklus- ja sõiduteed.**
- Tööde ala asub alalise liiklusemärgi **LM 571 „Asula“** mõjualas.
- Kasutada **II- suurusgrupi** liiklusemärgi.
- Tööde tegemisest ja liiklusepiirangutest teavitada liiklusjuhtimiskeskust (e-mail: [tmc@transpordiamet.ee](mailto:tmc@transpordiamet.ee)) või Transpordiametit **Tark Tee** liiklusepiirangute iseteeninduskeskkonnas.  
Teavitust saata **vähemalt 24 tundi** enne piirangu kehtestamist või tööde alustamist.
- Joonisel toodud ajutiste liikluskorraldusvahendite paigaldamisel, liikluse korraldamisel ja tööde teostamisel lähtuda majandus- ja taristuministri 13.07.2018 määrusest nr 43 Nõuded ajutisele liikluskorraldusele“.

**OÜ STOPP**

Sepa 17 c, Tartu 51013  
tel: 50 14 029



e-mail: [stoppoj@gmail.com](mailto:stoppoj@gmail.com)

MTR nr: **ELK000059**  
vastutav isik: Sulev Sannik

**Koostas:** M. Loost

**Töid teostab:**

**Tööde algus:**

**Ohutute liiklustingimuste tagamise eest tööpiirkonnas vastutab:**

tel : +372 5194 6199

**LIIKLUSKORRALDUSE PROJEKT**

**Tööde teostamise koht:**

maantee nr 15129 Paide - Roovere - Kuimetsa km-d: 4,46 ja 4,59 - 4,65, Väätša alevik, Türi vald, Järva maakond.

AllSpark OÜ Suur-Sõjamäe tn 50a Lasnamäe linnaosa, Tallinn Harju maakond 11415

13.04.26.a.

**Tööde lõpp:**

.26.a.

**GERMAN KOROTIN**

**kuup:**

**alkiri:**